LA MÉDIATHÈQUE
SAINT-HILAIRE-DE-RIEZ

Journée Départementale des Bibliothèques
26 janvier 2023
« Handicaps en bibliothèque »

Un cas pratique

La médiathèque de Saint-Hilaire-de-Riez et la labélisation « Tourisme et Handicaps »

- Contexte et accessibilité
- La labélisation
- L'évolution du bâtiment et des services

LA MÉDIATHÈQUE
SAINT-HILAIRE-DE-RIEZ

Contexte

- Saint-Hilaire-de-Riez
- Ville balnéaire
- 12 000 habitants l’hiver
- 120 000 habitants l’été
- Communauté d’Agglomération des pays de Saint-Gilles

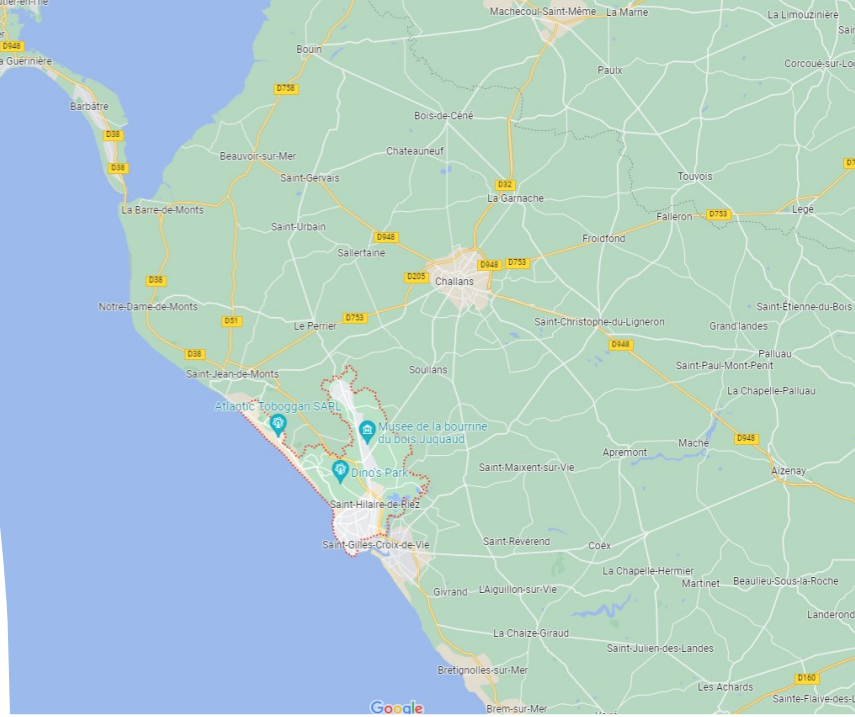

LA MÉDIATHÈQUE
SAINT-HILAIRE-DE-RIEZ

2022

6 expositions

128 rencontres, ateliers, débats

57 000 entrées à la médiathèque

dont 2 000 emprunteurs actifs

4 700 Inscrits actifs

Dont 26% d'enfants
49% d'adultes
25% de seniors

6 000 DVD
1 400 Jeux vidéo
47 000 Livres
6 500 CD
+ E-MEDI@

dont 3 200 nouveautés de l'année !

LA MÉDIATHÈQUE
SAINT-HILAIRE-DE-RIEZ

soit 2 prêts par minute !

194 000 prêts en 1569 heures
et autant de retours

6 600 réservations

Bibliothèque de plage
2 554
16 visites
ateliers créatifs
8 heures du conte

+ grande
+ embragée
+ conviale !

98 visites de classes

816 élèves reçus

SAINT-HILAIRE-DE-RIEZ l'Océan

Accès et consultation à la médiathèque libre, gratuit, illimité

S'inscrire

	Habitant à Saint-Hilaire-de-Riez	Habitant autres communes	Vacancier (valable 2 mois)
De 0 à 18 ans	Gratuit	6 €	5 €
A partir de 18 ans	14 €	28 €	11 €
Famille	-	33 €	17 €
Etudiant, Apprenti, Alternant	Gratuit	6 €	5 €
Demandeur d'emploi, titulaire du RSA, Carte d'invalidité	Gratuit	Gratuit	Gratuit

Pièce d'identité
Justificatif de domicile
Carte d'invalidité

Emprunter

Quantité illimitée

Pendant 3 semaines

HORAIRES D'OUVERTURE

Lundi : 14h - 18h
Mardi : 14h - 18h
Mercredi : 10h - 12h30 / 14h - 18h
Jeudi : 10h - 12h30
Vendredi : 14h - 20h
Samedi : 10h - 18h

CONTACT

02 51 59 94 55

mediatheque@sainthilairederiez.fr
mediatheque.sainthilairederiez.fr

Square des Droits de l'Homme
85270 SAINT-HILAIRE-DE-RIEZ

LA MÉDIATHÈQUE
Jacques Fraisse

LA MÉDIATHÈQUE SAINT-HILAIRE-DE-RIEZ

RÉPUBLIQUE FRANÇAISE

SAINT-HILAIRE DE RIEZ l'Océan

PLAN REZ-DE-CHAUSSÉE

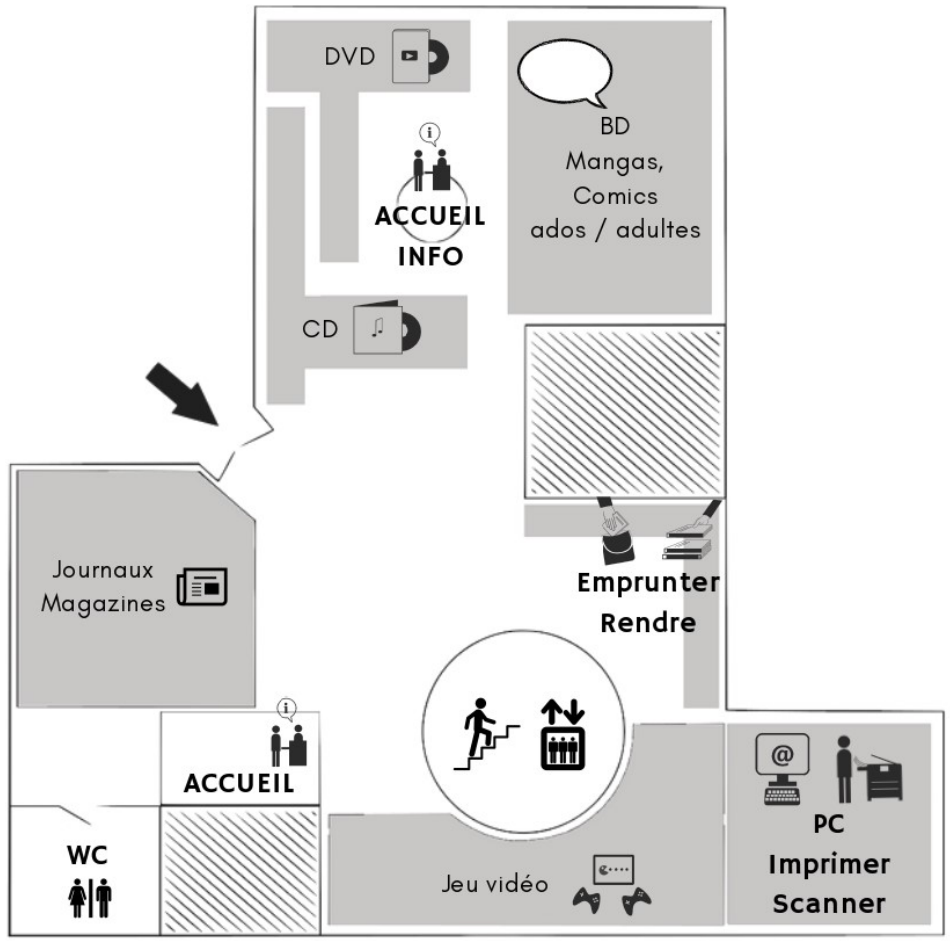

Egalement disponibles :
Appareil de lecture de livre audio Victor Reader
Loupe nomade
Système d'amplification du son à l'accueil

PLAN ÉTAGE

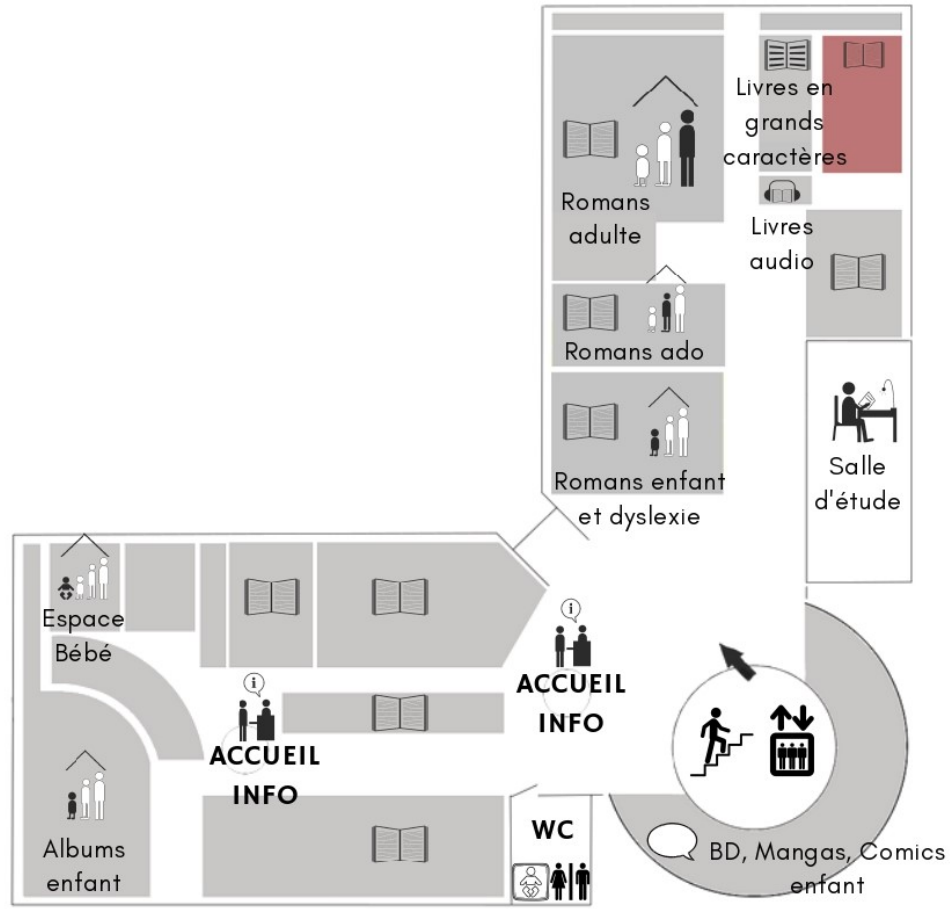

Livres adaptés :
Livres en grands caractères
Livres audios
Livres tactiles

Accessibilité, inclusion, handicap

Garantir à chaque individu, qu'il soit valide ou porteur d'un handicap, la possibilité de comprendre un espace, de s'y intégrer et d'interagir avec son contenu

Cadre légal

Loi de 2005

Constitution

Loi sur les bibliothèques de décembre 2021

La labélisation Tourisme et handicap

- Développer une offre touristique adaptée à tous en donnant le choix à la personne en situation de handicap (handicap auditif, mental, moteur ou visuel) de partir en autonomie, seule ou en famille.
- Pour les établissements de lecture publique, être accessible c'est bien, le faire savoir, c'est encore mieux.
- Pour toute information (Règlement d'usage, sites labellisés…), voir les sites https://tourisme-handicaps.org/ www.entreprises.gouv.fr/marques-nationales-tourisme/

TOURISME & HANDICAP

RÉPUBLIQUE FRANÇAISE

RÉPUBLIQUE FRANÇAISE

LA MÉDIATHÈQUE SAINT-HILAIRE-DE-RIEZ

Cahier des charges

	2.12 Un dispositif doit permettre la gestion de l'entrée de la lumière dans les parties communes. SANS OBJET
	2.13.2.1 L'abattant et la lunette des toilettes doivent être de couleur contrastée par rapport à l'environnement. La réponse est oui pour le wc l'étage la réponse est non pour le wc du rez de chaussée. A faire : contraster l'abattant et le couvercle de la cuvette de ce wc du rez de chaussée
Les critères prérequis sont respectés sauf :	GESTIONNAIRES DE SITES TOURISTIQUES
	1.3 Un plan fixe ou mobile (dépliant) décrivant de façon adaptée le parcours mais également tous les services (toilettes...) doit être remis à l'accueil. A envisager, en attendant une signalétique plus axée vers les pictogrammes
	1.3 Les informations concernant les outils disponibles afin de faciliter le confort d'usage et d'aide à la visite doivent être visibles et lisibles à l'accueil Ils sont clairement expliqués par les personnels très présents sur chacun des espaces
	1.4 Le site internet doit comporter les contacts du référent accessibilité (téléphone et adresse mél dédiée). A faire : sur l'espace dédié à l'accessibilité, ajouter les contacts privilégiés, afin de rassurer les publics concernés
	1.4 Le site internet doit proposer un parcours confort (présence d'espaces dédiés au repos ou à l'observation des œuvres si existants) en fonction de la durée de la visite. des sièges sont proposés de manière très régulière dans tous les espaces. Les répertorier dans un guide n'aurait pas de sens
	1.4 Le site internet doit indiquer les modalités de réservation. SANS OBJET
	1.4 Le site internet doit indiquer les horaires conseillés. SANS OBJET
	1.4 Le site internet doit informer sur les éléments pouvant potentiellement altérer la qualité de la visite (éléments physiques et sensoriels). SANS OBJET
	1.4 Le site Internet doit proposer un plan d'implantation ou une description de l'accueil et du niveau d'accessibilité des espaces de visite.

Un référent dans l'équipe

- La personne ressource pour la mise en œuvre de l'accessibilité dans médiathèque
- Formé et outillé
- Partenariats

LA MÉDIATHÈQUE
SAINT-HILAIRE-DE-RIEZ

Quels dispositifs à la médiathèque, pour quels handicaps ou difficulté ?

Désignation du handicap	Matériel/outil/dispositif en place
- **Pour tous**	- Rayonnages bas 1,50
- **Déficience auditive**	- Amplificateur sonore à l'accueil
• **Déficience visuelle**	- Fonds gros caractères (600) et livres lus (450) - Ascenseur sonorisé - RFID : 1 poste sonorisé - Les bandes rugueuses (butée de marche)
- **Handicap ou retard mental ou dys**	- Pictogrammes informatifs - Accompagnements spécifiques - Fonds de livres pour enfants dyslexiques
- **Personnes à mobilité réduite**	- Toilettes pour handicapés - Ascenseur - Allées de 1,40 (rotation fauteuil)
- **Difficulté sociale**	- Tarification adaptée
	Conclusion : acquisition du label handicap tourisme (auditif, visuel, moteur)

Schéma d'accessibilité

Un accueil de qualité pous tous dans toute la médiathèque
- Accessibilité physique
- L'accueil, une démarche de service public
- Faciliter l'accès à l'information, aux services et aux collections

Un accueil spécifique adapté aux demandes
- Activation des partenariats sur le territoire
- Formation à l'accueil des handicaps
- Labélisation **Tourisme et Handicap**
- Développement des collections en faveur des différents handicaps
- Médiation numérique : bibliothèque numérique Valentin Hauÿ, bibliothèque numérique E-medi@, aides à la prise en main des outils, aides aux démarches.

Un schéma d'accessibilité

LA MÉDIATHÈQUE SAINT-HILAIRE-DE-RIEZ

Les aménagements extérieurs

Les portes

L'accueil

Banque de prêt ou forteresse?

Des postes plus légers

LA MÉDIATHÈQUE
SAINT-HILAIRE-DE-RIEZ

PROBLÈMES DE VUE ? VOUS NE POUVEZ PLUS LIRE ?

NOUS AVONS DES SOLUTIONS !

La médiathèque de Saint Hilaire de Riez met à votre disposition du matériel prêté par l'UNADEV
Union Nationale des Aveugles et Déficients Visuels

Renseignements complémentaires au 02 51 59 94 55

TELEAGRANDISSEUR

Pour faciliter la lecture de vos courriers, agrandir des images...
En accès libre au rez-de-chaussée

LOUPE ELECTRONIQUE

Mobile, pratique pour lire votre journal, une revue ou un courrier.
Pour une utilisation sur place à la médiathèque

LECTEUR "VICTOR"

Très simple d'utilisation, le lecteur audio Victor Reader Stratus est accessible aux personnes aveugles ou ayant une basse vision.
Possibilité d'emprunt après adhésion à la médiathèque

L'inscription à la médiathèque est **gratuite** pour les **porteurs de la carte d'invalidité.**

Médiathèque - Square des Droits de l'Homme - 85270 St Hilaire de Riez
02 51 59 94 55 - mediathequesainthilairederiez.fr

Boucle magnétique

Les rayonnages

Avant/Après

La signalétique Texte/pictogramme

Accessibilité numérique

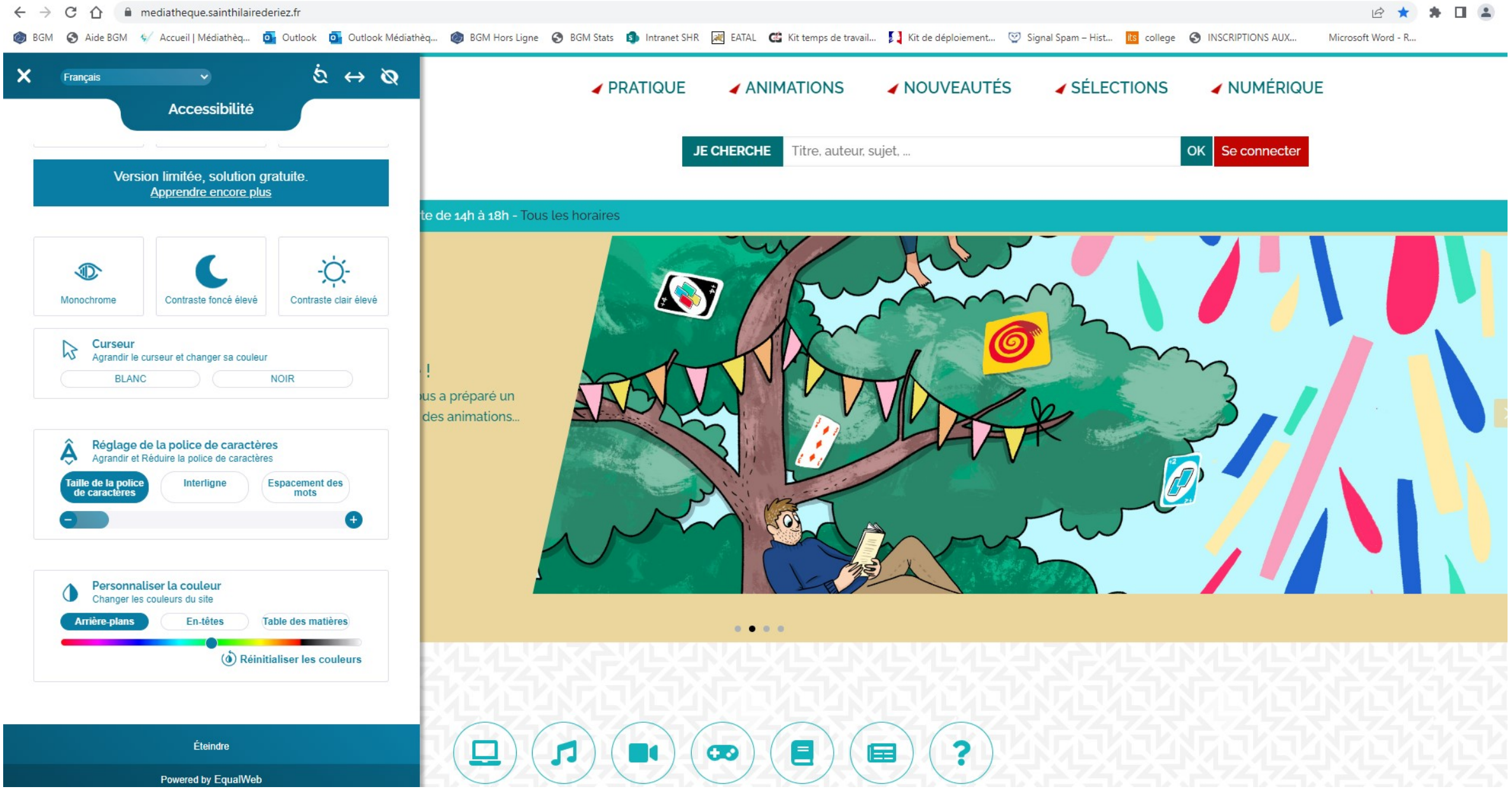

- Louis-Pierre Grosbois, « Une personne ne reste pas identique à elle-même dans le temps », Conception universelle, méthodologie, cours à la Facolta di Architettura « Valle Giulia » de Rome, 1er juin 2004

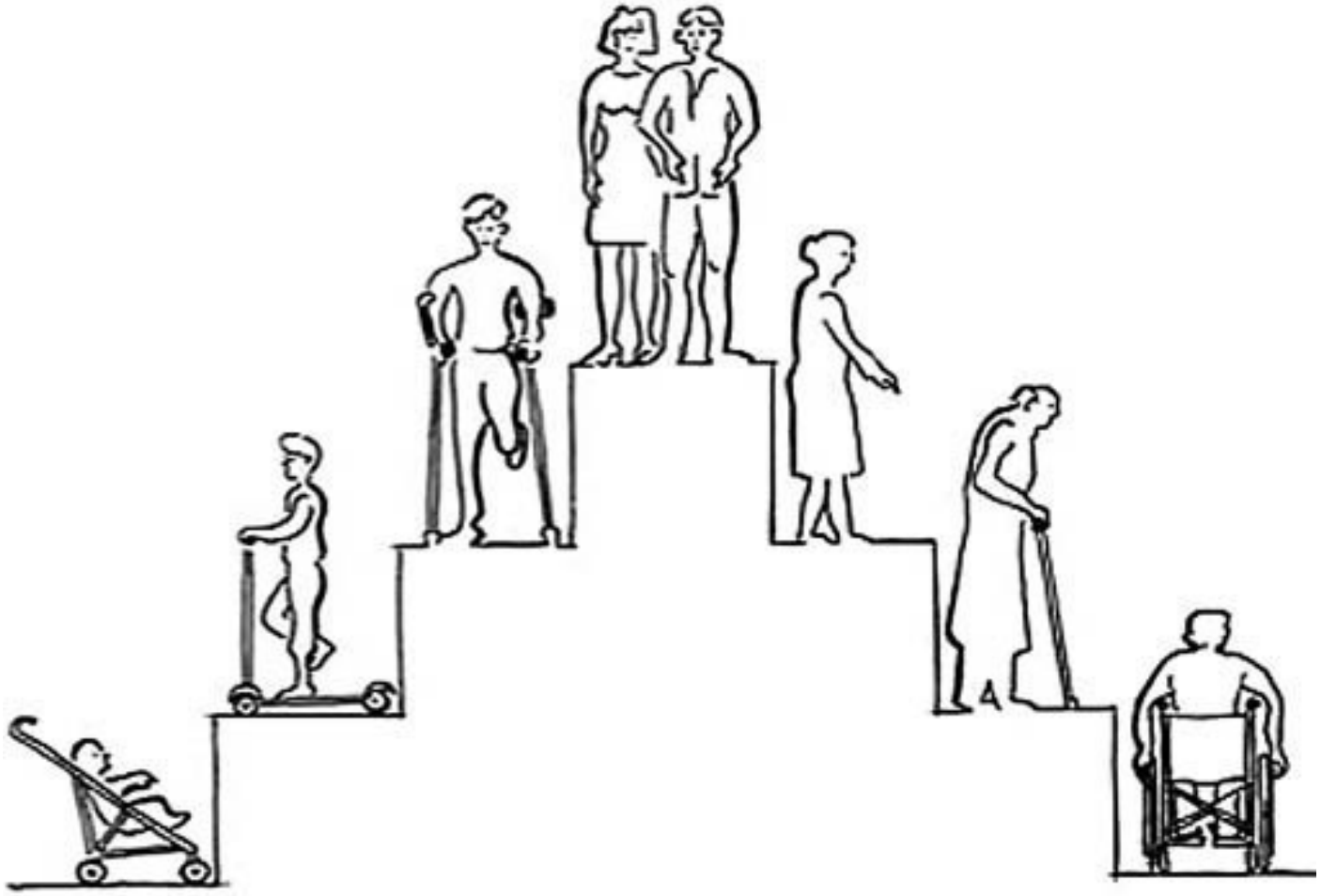

« Une personne handicapée (incapable) devient une personne valide (capable) dans un environnement accessible » – et son corollaire : « Une personne valide dans un environnement non accessible devient une personne handicapée »
(Louis-Pierre Grobois Handicap et construction/ le Moniteur 2006)